

**CAPO II - Il territorio extraurbano riservato all'agricoltura**

**Articolo 11.5 - Disposizioni di carattere generale**

11.5.1 - Edifici non più funzionali alla conduzione del fondo agricolo

11.5.2 - AGR\_1 - Aree agricole ordinarie

**CAPO III - Infrastrutture e servizi**

Articolo 11.6 - Aree infrastrutture mobilità

Articolo 11.7 - Aree servizi pubblici o interesse pubblico

**CAPO IV - Aree non soggette a trasformazione urbanistica**

11.8.1 - Aree non funzionali alla produzione agricola

11.8.2 - Aree idriche

11.8.3 - Alvei ed aree ripariali

**TITOLO 14. "Norme transitorie e finali"**

Articolo 14.2 - Aree sottoposti a Piani attuativi in esecuzione

**TITOLO 10 "Disposizioni di tutela paesaggistica"**

**Articolo 10.1 - Codice dei beni culturali del paesaggio**

Articolo 10.5.1 - Aree naturali protette, Parchi, Riserve

Articolo 10.5.2 - Aree a disposizioni art. 17 Piano Paesaggio Lombardo

Articolo 10.5.3 - Rete Natura 2000

Articolo 10.5.4 - Sistema a rete dei collegamenti funzionali - rete ecologica

**Eccellenze territoriali**

**Articolo 10.5.5 - Viste passive e attive, statiche e dinamiche, di importanza paesistica**

Articolo 10.5.6 - Edifici e manufatti di valore storico e culturale

**Articolo 10.5.7 - Episodi arborei di valore monumentale**

**Articolo 10.5.8 - Rete dei sentieri e delle piste ciclabili**

**Articolo 10.5.9 - I solchi vallivi, i fondi delle convalle, fore e cascate**

**Elementi e fattori di compromissione del paesaggio**

**Articolo 10.5.11 - Aree di degrado e frange urbane destrutturate**

**Articolo 10.5.12 - Elettrodotti**

**13.1.3. - Fasce di bosco non trasformabile**

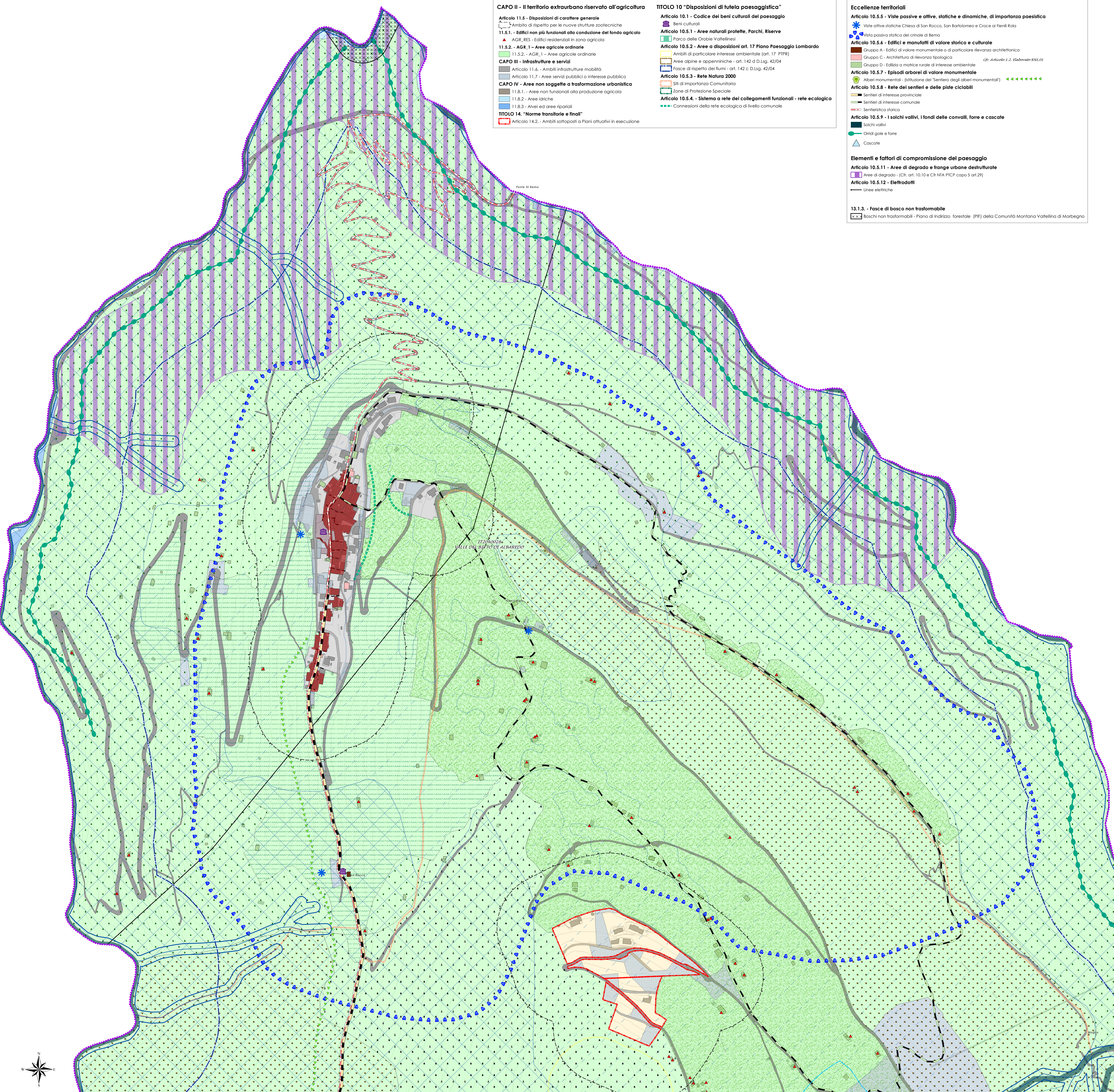

**Articolo 10.7 - Unità Tipologiche di paesaggio**

**Articolo 10.8. - Paesaggi delle energie di rilievo**

10.8.1. - Energie di rilievo e paesaggio delle sommità

**Articolo 10.9. - Paesaggi di versante**

10.9.1. - Bosco produttivo e protettivo

10.9.2. - Paesaggio del sistema insediativo consolidato

**Articolo 10.10 - Paesaggio delle criticità**

**TITOLO 17 - NORME GEOLOGICHE DI PIANO**

4. CARTA DELLA FATIBILITÀ GEOLOGICA PER LE AZIONI DI PIANO

5. AREE DI RISPETTO DA DERIVAZIONE IDROPOTABILI

7. NORME DI POLIZIA IDRAULICA: RETICOLO IDRICO MINORE

Articolo 10.9.1. - Bosco produttivo e protettivo

Articolo 10.9.2. - Paesaggio del sistema insediativo consolidato

Articolo 10.10.1. - Paesaggio delle criticità

SINDACO	ASSESSORE ALL'AMBIENTE E AL TERRITORIO	SEGRETARIO COMUNALE	RESPONSABILE DEL SERVIZIO	<p><b>COMUNE DI BEMA</b> PROVINCIA DI SONDRIO</p>	<p><b>PGT</b></p> <p>TAVOLA: <b>R.03</b></p> <p>QUADRO: 2.1</p> <p>SCALA: 1:2.000</p> <p>DATA: FEBBRAIO 2012</p> <p>AGG.: AGOSTO 2012</p>
<p>APPROVATO CON DELIBERAZIONE DEL CONSIGLIO COMUNALE N° _____ DEL _____</p> <p>PUBBLICAZIONE SUL B.U.R.L. N. _____ DEL _____</p>					
<p><b>STUDIO MASPES</b> ARCHITETTURA INGEGNERIA URBANISTICA</p> <p>Via Alessi, 12 - Sondrio Tel. 0342 515 389 Fax 0342 971 037 e-mail: info@studiomaspes.it www.studiomaspes.it</p>		<p><b>GIAN ANDREA MASPES</b> ARCHITETTO</p>	<p><b>PIETRO MASPES</b> INGEGNERE</p>	<p>ARGOMENTO TAVOLA: CARTA CONDIVISA DEL PAESAGGIO</p>	